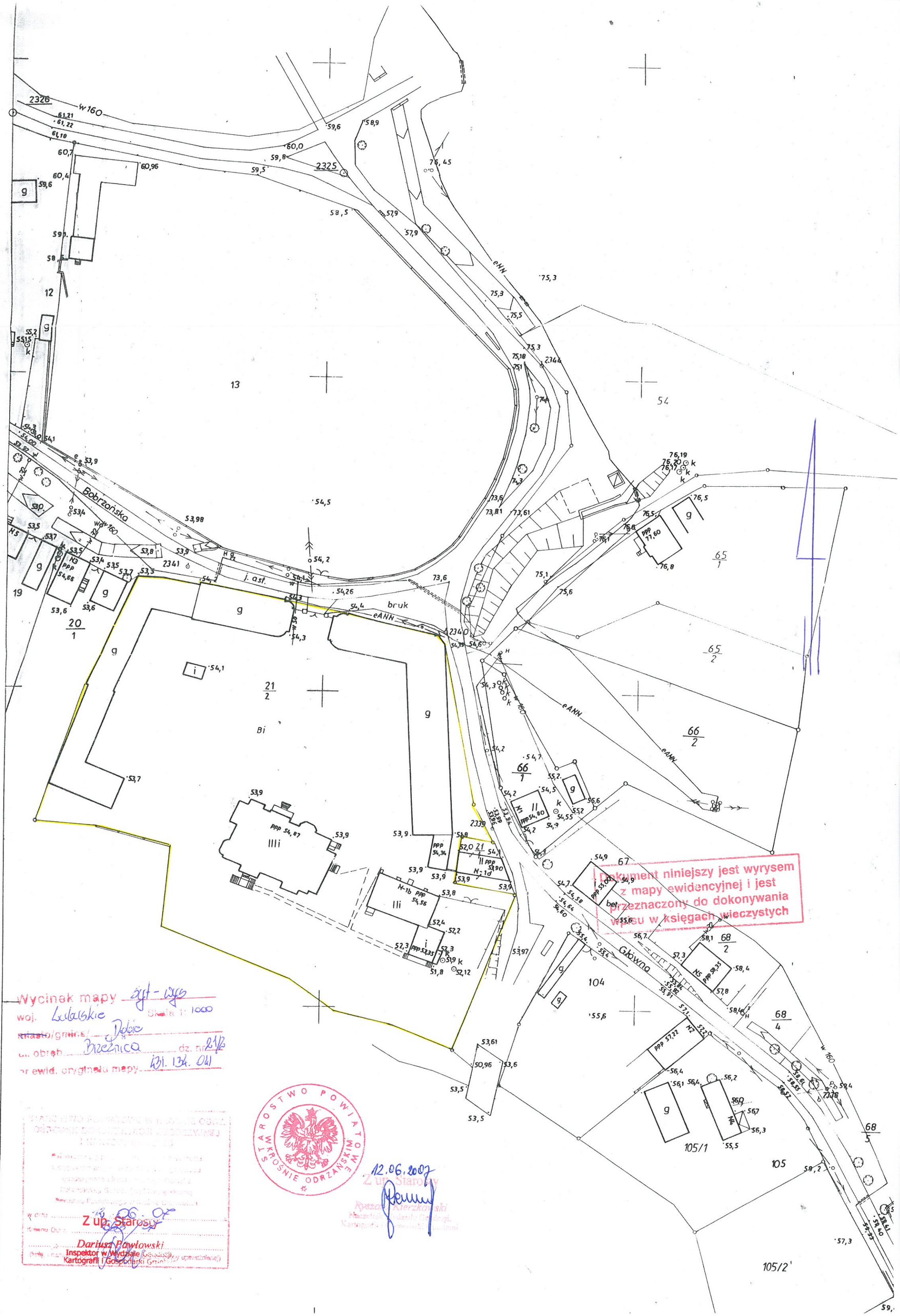

Dokument niniejszy jest wyrysem z mapy ewidencyjnej i jest przeznaczony do dokonywania wpisu w księgach wieczystych

Wycinek mapy syt-wys
woj. Lubuskie Skala 1: 1000
miasto/gmina/ Dobie
ul. obręb Brzeźnica dz. nr 21/2
nr ewid. oryginału mapy 431.134.041

STAROSTWO POWIATOWE W KROŚNIE ODRZAŃSKIM

12.06.2007
Z up. Starosty
Ryszard Kierzkowski
Naczelnik Wydziału Geodezji, Kartografii i Gospodarki Gruntami

Z up. Starosty
Dariusz Pawłowski
Inspektor w Wydziale Geodezji, Kartografii i Gospodarki Gruntami